

K. O. LEČEVICA  
d.l.8

# DETALJNI PLAN UREĐENJA GOSPODARSKA ZONA BOČINE (Lečevica)

## PLAN PARCELACIJE 1:1000

- GRANICA OBUHVATA
- - - - - GRANICA POSTOJEĆE KATASTARSKE ČESTICE
- - - - - GRANICA NOVOPLANIRANE GRAĐEVNE ČESTICE
- ① BROJ GRAĐEVNE ČESTICE

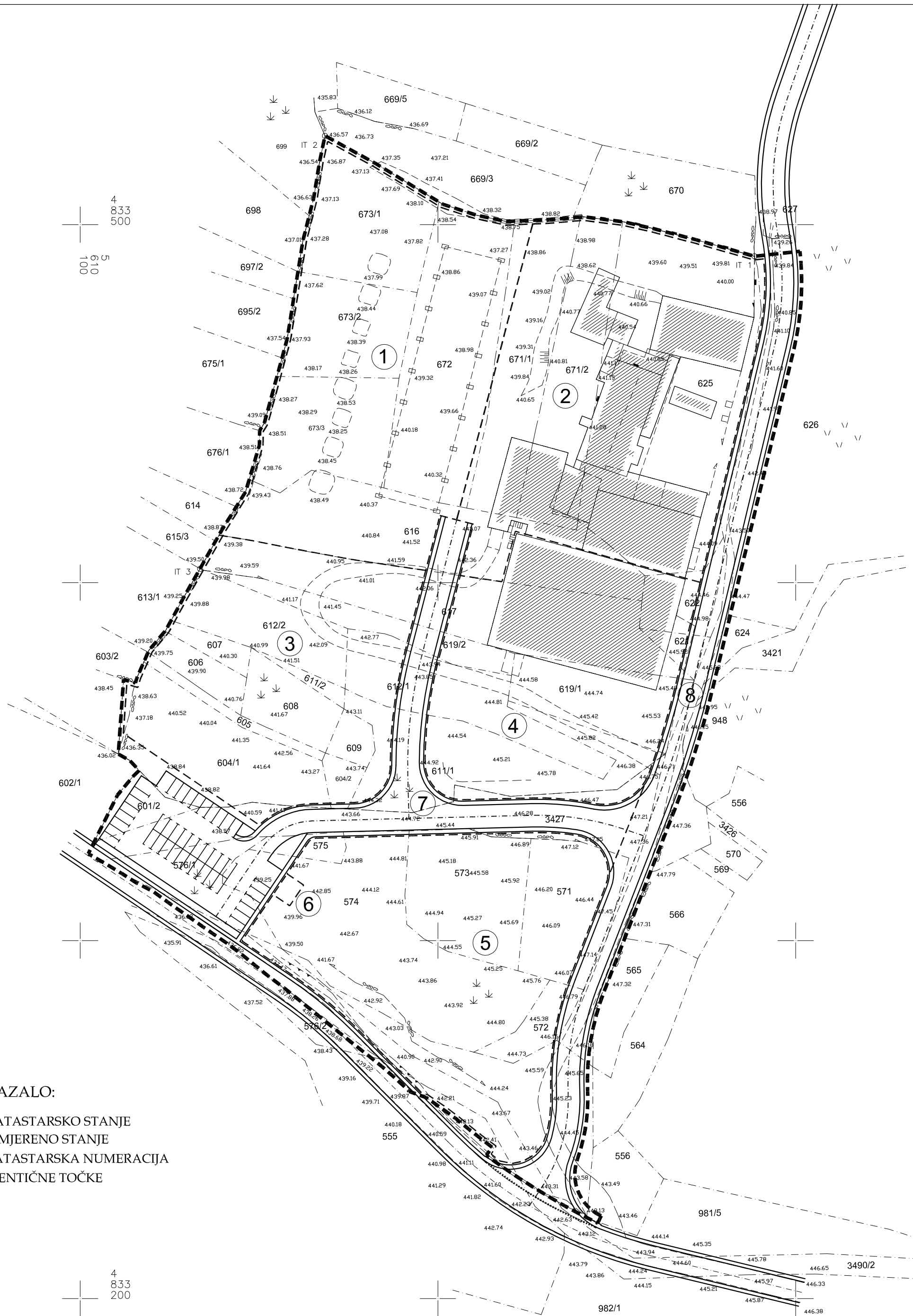

### KAZALO:

- KATASTARSKO STANJE
- - - - - IZMJERENO STANJE
- 625 KATASTARSKA NUMERACIJA
- ⊙ IT 1, 2, 3 IDENTIČNE TOČKE

**GIRUS** d.o.o.  
za geodetske poslove  
Split, Vukovarska 148

Oznaka: G 343/13

Naručitelj: OPĆINA LEČEVICA  
Trg Ante Bužančića 1, Lečevica

Predmet: POSEBNA GEODETSKA PODLOGA  
ZA PROJEKTIRANJE  
NA Č.ZEM. 625, 671/1, 671/2, 672,  
673/1, 673/2, ... 572 u K.O. LEČEVICA

Sadržaj: POSEBNA GEODETSKA PODLOGA

Izradio: Jurica Pleić, mag.ing.geod. et geoinf.

Datum: srpanj, 2013 Mjerilo: 1:1000 Br. nacрта: 1

ŽUPANIJA SPLITSKO DALMATINSKA		OPĆINA LEČEVICA	
NAZIV PROSTORNOG PLANA:		DPU GOSPODARSKA ZONA BOČINE (Lečevica)	
NAZIV KARTOGRAFSKOG PRIKAZA:		PLAN PARCELACIJE	
BROJ KARTOGRAFSKOG PRIKAZA:	4a	MJERILO KARTOGRAFSKOG PRIKAZA:	1:1000
JAVNA RASPRAVA (datum objave): Slobodna Dalmacija, 11.10.2013.		ODLUKA O IZRADI DPU-a GOSPODARSKA ZONA BOČINE Sl. glasnik općine Lečevica br. 02/12 od 31.05.2012. god.	
PEČAT TIJELA ODGOVORNOG ZA PROVOĐENJE JAVNE RASPRAVE:		JAVNI UVID ODRŽAN: od 21.10.2013. do 20.11.2013.	
PRAVNA OSOBA KOJA JE IZRADILA PLAN:		ODGOVORNA OSOBA ZA PROVOĐENJE JAVNE RASPRAVE:  Načelnik općine Ante Baran	
PEČAT PRAVNE OSOBE KOJA JE IZRADILA PLAN:		ODGOVORNA OSOBA:  Vlasta Marčić, dipl.ing.arh.	
VODITELJ IZRADE PLANA:		Vlasta Marčić, dipl.ing.arh.	
STRUČNI TIM:		Vlasta Marčić, dipl.ing.arh. Nikomir Gabelić, dipl.ing.arh. Mario Zelić, dipl.ing.prom.	
PEČAT PREDSTAVNIČKOG TIJELA:		Vlatko Miličević, dipl.ing.građ. Mladen Žanić, dipl.ing.el.	
PEČAT PREDSTAVNIČKOG TIJELA:		PREDSJEDNIK PREDSTAVNIČKOG TIJELA:	
ISTOVJETNOST OVOG PROSTORNOG PLANA S IZVORNIKOM OVJERAVA:		PEČAT NADLEŽNOG TIJELA:	