

K. O. LEČEVICA
d.l.8

DETALJNI PLAN UREĐENJA GOSPODARSKA ZONA BOČINE (Lečevica)

UVJETI KORIŠTENJA I UREĐENJA 1:1000

- GRANICA OBUHVATA
- ○ ○ ZELENILO U POTEZU
- ▨ OKRETIŠTE ZA VATROGASNO VOZILO

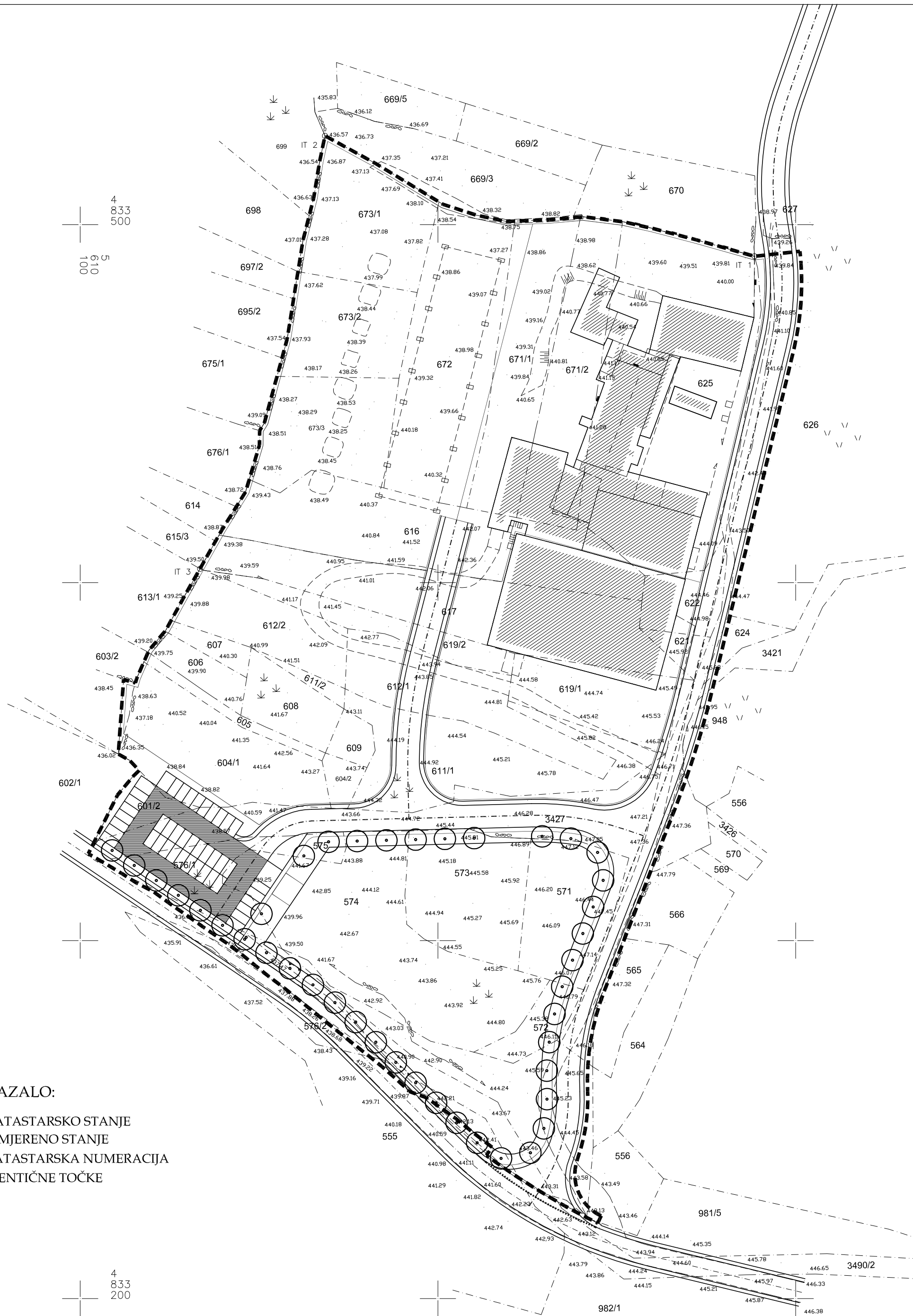

KAZALO:

- KATASTARSKO STANJE
- IZMJERENO STANJE
- 625 KATASTARSKA NUMERACIJA
- IT 1, 2, 3 IDENTIČNE TOČKE

GIRUS d.o.o.
za geodetske poslove
Split, Vukovarska 148

Oznaka: G 343/13
Naručitelj: OPĆINA LEČEVICA
Trg Ante Bužančića 1, Lečevica
Predmet: POSEBNA GEODETSKA PODLOGA
ZA PROJEKTIRANJE
NA Č.ZEM. 625, 671/1, 671/2, 672,
673/1, 673/2, ... 572 u K.O. LEČEVICA
Sadržaj: POSEBNA GEODETSKA PODLOGA
Izradio: Jurica Pleić, mag.ing.geod. et geoinf.

Datum: srpanj, 2013
Mjerilo: 1:1000
Br. nacрта: 1

ŽUPANIJA SPLITSKO DALMATINSKA		OPĆINA LEČEVICA	
NAZIV PROSTORNOG PLANA:		DPU GOSPODARSKA ZONA BOČINE (Lečevica)	
NAZIV KARTOGRAFSKOG PRIKAZA:		UVJETI KORIŠTENJA I UREĐENJA	
BROJ KARTOGRAFSKOG PRIKAZA: 3		MJERILO KARTOGRAFSKOG PRIKAZA: 1:1000	
		ODLUKA O IZRADI DPU-a GOSPODARSKA ZONA BOČINE Sl. glasnik općine Lečevica br. 02/12 od 31.05.2012. god.	
JAVNA RASPRAVA (datum objave): Slobodna Dalmacija, 11.10.2013.		JAVNI UVID ODRŽAN: od 21.10.2013. do 20.11.2013.	
PEČAT TIJELA ODGOVORNOG ZA PROVOĐENJE JAVNE RASPRAVE:		ODGOVORNA OSOBA ZA PROVOĐENJE JAVNE RASPRAVE: Načelnik općine Ante Baran	
PRAVNA OSOBA KOJA JE IZRADILA PLAN: URED OVLAŠTENE ARHITEKT ICE VLASTA MARČIĆ - SPLIT			
PEČAT PRAVNE OSOBE KOJA JE IZRADILA PLAN:		ODGOVORNA OSOBA: Vlasta Marčić, dipl.ing.arh.	
VODITELJ IZRADE PLANA:		Vlasta Marčić, dipl.ing.arh.	
STRUČNI TIM:		Vlasta Marčić, dipl.ing.arh. Nikomir Gabelić, dipl.ing.arh. Mario Zelić, dipl.ing.prom.	
		Vlatko Miličević, dipl.ing.građ. Mladen Žanić, dipl.ing.el.	
PEČAT PREDSTAVNIČKOG TIJELA:		PREDSJEDNIK PREDSTAVNIČKOG TIJELA:	
ISTOVJETNOST OVOG PROSTORNOG PLANA S IZVORNIM OVJERAVA:		PEČAT NADLEŽNOG TIJELA:	